

Das digitale Pflanzenlexikon des Botanischen Gartens im Grugapark Essen

Die wichtigsten Funktionen auf einen Blick:



Programmoberfläche des digitalen Pflanzenlexikons

Hinweise zu den Funktionen und Objekten erscheinen beim Überfahren mit dem Mauszeiger entweder unten links oder direkt am Zeiger.

Oben: botanischer Name, Autor, deutscher Name, Pflanzenfamilie. Oben rechts: verfügbare Standorte im Grugapark. Durch Doppelklicken mit der linken Maustaste lassen sich die Pläne vergrößern. Mitte: verfügbare Informationen zur Pflanze. Unten: verfügbare Bilder zur Pflanze. Die Bilder lassen sich durch Doppelklicken mit der linken Maustaste vergrößern. Durch Klicken mit der rechten Maustaste werden die Bilder in die Bilder-Ablage kopiert. Links: Funktionsleiste mit Buttons. Durch Klicken mit der linken Maustaste lassen sich die Funktionen aufrufen.

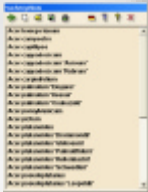

Pflanzenlisten

Erstellen Sie Ihre eigenen Pflanzenlisten zum Beispiel durch Abfragen des botanischen oder deutschen Namens mit der Funktion „Namen suchen“ in der Funktionsleiste. Die Ergebnisse dieser Abfrage erscheinen als Pflanzenliste und lassen sich speichern. Zum Aufrufen gespeicherter Pflanzenlisten können Sie die Funktion „Pflanzenlisten“ verwenden.



Abfragen

Hier stehen zusätzliche Abfrage-Möglichkeiten zur Verfügung.

Tipp: Wenn Sie als Text Eigenschaften von Pflanzen suchen, die Bestandteil eines umfangreicheren Textes sein könnten, dann sollten Sie %-Zeichen verwenden. Wenn Sie zum Beispiel im Blüten-Text anstatt rot %rot% eingeben, so wird auch orangerot und rot bis orange gefunden.

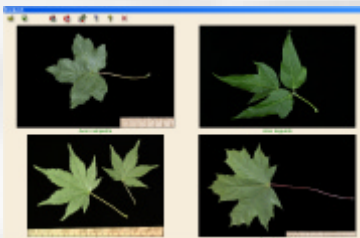

Bilder-Ablage, Bilder-Vergleich

Bilder-Vergleiche sind nützlich, wenn Sie Pflanzen bestimmen möchten oder Unterschiede im Rahmen eines Vortrages erläutern möchten. Sie können einen Vergleich von Bildern verschiedener Pflanzen durch Kopieren der Bilder in die Bilder-Ablage mittels Klicken mit der rechten Maustaste zusammenstellen. Die Informationen über den Inhalt der Bilder-Ablage lassen sich als Datei speichern und wieder laden (Diskettensymbol oberhalb der Bilder). Klicken auf den Button rechts neben dem Diskettensymbol kopiert zuvor markierte Bilder in die Drucksammelmappe (s.u.). Die Funktion Bilder-Vergleich ermöglicht ein Zusammenstellen von Bildern über eine Suchfunktion.



Anzeige des Standorts der Pflanzen im Grugapark

Die verkleinerte Standortkarte auf der Programmoberfläche (oben links) lässt sich durch Klicken mit der linken Maustaste vergrößern. Durch Klicken auf die Symbole oberhalb des Lageplans lässt er sich entweder direkt drucken, oder in die Drucksammelmappe kopieren.



Drucksammelmappe für Bilder und Lagepläne

Mit der Drucksammelmappe können Sie ihren eigenen Rundgang im Grugapark planen, oder eine eigene Zusammenstellung von Bildern für den Ausdruck vorbereiten. Die Informationen über den Inhalt der Drucksammelmappe lassen sich als Datei speichern und wieder laden. Die Drucksammelmappe erscheint automatisch nachdem Bilder von der Bilder-Ablage hineinkopiert wurden. Sie lässt sich auch über das Menü „Datei -> Drucksammelmappe“ aufrufen.



Abfrage nach Teilbereichen des Botanischen Gartens

Mit dieser Funktion können Sie eine Pflanzenliste der in der Datenbank enthaltenen Pflanzen aus den Teilbereichen des Botanischen Gartens zusammenstellen. Teilbereiche sind zum Beispiel Staudengarten, Asienteil, tropischer Regenwald oder Kakteen- und Sukkulentenhaus.

Herausgeber:
GRUGAPARK ESSEN * Virchowstr. 167a * 45147 ESSEN
Tel: 0201 88 83 106 * Fax: 0201 88 83 007
www.grugapark.de * info@grugapark.de

Autoren:
Grugapark Essen: Dr. Martin Gülpen
PlantaPro: Peter Dietze, Herbert Beer, Burkhard Bohne, Susanne Dietze

Systemanforderungen:

Windows 98 oder höher
32 MB Ram, mind. 2 GB
freier Festplattenspeicher, Grafikkarte mit mind. 1024 x 768 Punkten, bei mind. 65.000 Farben,
DVD-ROM-LW, Internetbrowser
installiert und lauffähig